

受診のしかた

紹介状がある方

紹介状がない方

初めて受診される方(初診)

以前に受診したことのない科にかかる方

6ヶ月以上受診歴のない方

再診 (予約のある方)

診察の方

注射、処置の方

検査のみの方

再診 (予約のない方)

予約外
(当日受付)
の方

総合案内

- 受診科の確認を行います。
- 診療申込書に記入してください。
- マイナ保険証をご利用の方は、マイナンバーカード読取機にて受付をしてください。
- 紹介状501～、初診001～の番号札を持って、お待ちください。

再来受付機

予約・当日の受付を行います。受付会計票と呼出カードをお取りください。
※再来受付機は朝8:00から稼働します。

マイナ受付

マイナンバーカードをお持ちの方は、
マイナンバーカード読取機にて受付をしてください。

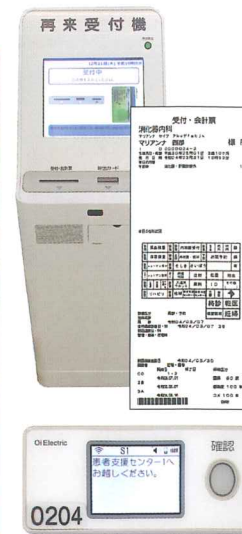

受付窓口

③

紹介状受付

番号順にお呼びします。
記入済の診療申込書、紹介状、
資格確認書、診療券(ある方は)、
番号札を一緒にお出してください。

受付窓口

②

初診受付

番号順にお呼びします。
記入済の診療申込書、
資格確認書、診療券(ある方は)、
番号札を一緒にお出してください。

診療科受付

受付会計票、診療申込書、紹介状(ある方は)、診療科受付へお出してください。診療券は診察時にお出してください。

注意事項

- 6ヶ月以内の予約外の受診の方
再来受付機で受付した後、8:30以降に診療科
受付へ受付会計票をお出ください。
- 再来受付機が通らない方
総合案内へお寄りください。
- 診療前に検査のある方
検査結果により診療が行われる場合は、結果が出る
迄に時間がかかりますので早めにお越しください。
- 検査のみの方
再来受付機で受付した後、検査受付へ
受付会計票をお出ください。

診療科受付

予約外の番号札を
配布します。

呼出カードでお呼びします。院内のお好きな場所でお待ちください。

診察・処置・検査・診療 等

診療科受付

各診療科で診療後の受付をします。次回の予約票をお渡し致します。

診療後に検査のある方は検査受付へお寄りください。

受付窓口

⑤

会計受付

会計内容確認時に、受付会計票の提出、呼出カードの返却、保険情報の確認を行います。お支払いは自動精算機でお願い致します。

帰宅